

PODER LEGISLATIVO
Câmara Municipal de Riachinho

PROJETO ARQUITETÔNICO

CADERNO DE ARQUITETURA

PROJETO DE FACHADA
CÂMARA MUNICIPAL DE RIACHINHO - MG

ABRIL 2023

MILENA BARBOZA
- ARQUITETA E URBANISTA



LEGENDA DE VEGETAÇÃO E PISOS

1	AGAVE ANGUSTIFOLIA	2 und.	
2	ARBUSTO BEIJINHO	4 m²	
3	AGAPANTO	25 m ²	
4	ESPADA DE SÃO JORGE	36 und.	
5	GRAMA EMERALDA	60 m²	
6	SEIXO MÉDIO BRANCO	4 m²	

	PINTURA ESTACIONAMENTO TINTA DE PISO ACETINADO CINZA/BRANCO	164 m²
	PINTURA CALÇADAS TINTAS DE PISO ACETINADO CINZA	187,00 m²

obs:
- Qualquer dúvida ou alteração, favor comunicar o arquiteto responsável;
- divergências entre desenho e cotas, prevalecem as cotas;
- conferir medidas no local

R00	Emissão Inicial	14.12.2022
R01	Emissão Final	19.12.2022
R02	Emissão Final	25.04.2023

REVISÕES

Obra:
CÂMARA MUNICIPAL DE RIACHINHO
Rua Governador Valadares, nº 391 - Riachinho, MG - CEP: 38640-000

Projeto:
PROJETO ARQUITETONICO EXECUTIVO

Desenho:
PLANTA BAIXA LAYOUT / VEGETAÇÃO E MOBILIÁRIO

Cliente:
CÂMARA MUNICIPAL
RIACHINHO

Responsável técnico:

DS

Arq. MILENA BARBOZA
CAU/DF A235797-6

revisão:
02

escala:
indicada

Prancha:
01
08

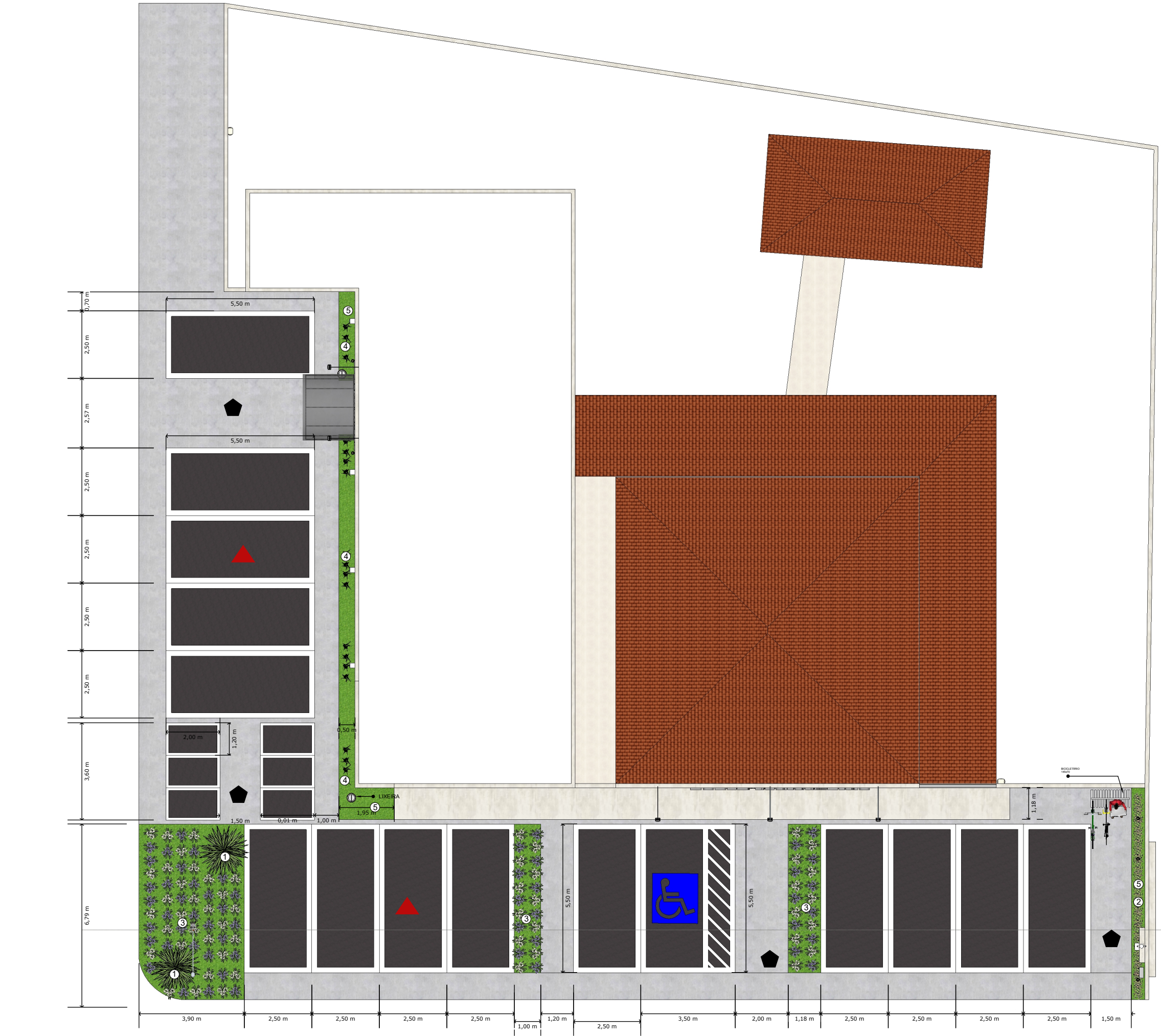

PLANTA BAIXA DE LAYOUT E DETALHAMENTO EXTERNO

esc 1:100



esc 1:1000

- Qualquer dúvida ou alteração, favor comunicar o arquiteto responsável;
- divergências entre desenho e cotas, prevalecem as cotas;
- conferir medidas no local

REVISÕES

Projeto:
PROJETO ARQUITETONICO EXECUTIVO



Milena Barboza
ARQUITETURA E INTERIORES

Revisão:
02

Escala:
Indicada

rancha:
02
08

esc 1:100

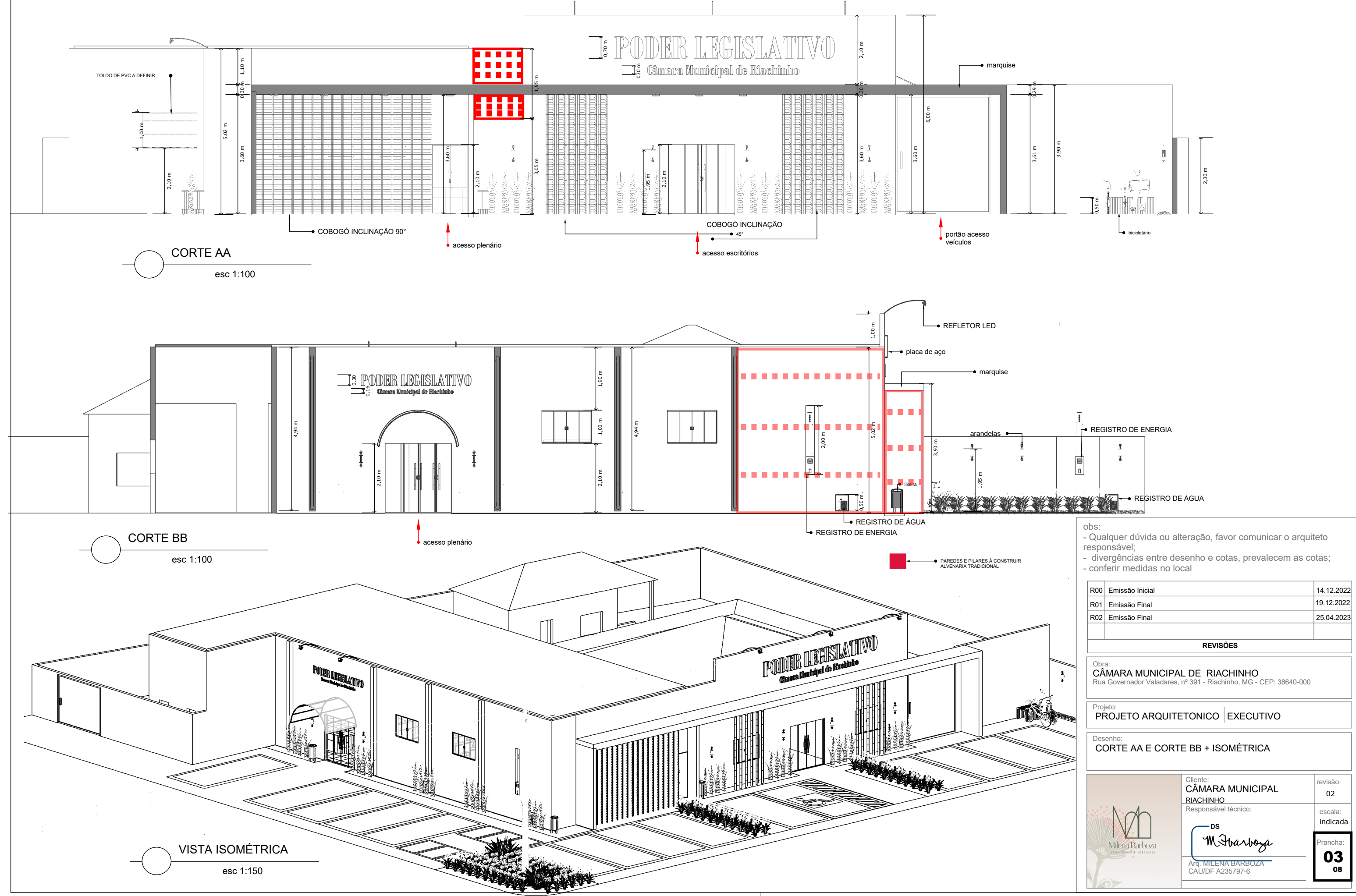

obs:

- Qualquer dúvida ou alteração, favor comunicar o arquiteto responsável;
- divergências entre desenho e cotas, prevalecem as cotas;
- conferir medidas no local

R00	Emissão Inicial	14.12.2022
R01	Emissão Final	19.12.2022
R02	Emissão Final	25.04.2023

REVISÕES	

Obra:
CÂMARA MUNICIPAL DE RIACHINHO
Rua Governador Valadares, nº 391 - Riachinho, MG - CEP: 38640-000

Projeto:
PROJETO ARQUITETONICO | EXECUTIVO

Desenho:
CORTE AA E CORTE BB + ISOMÉTRICA



Arq. MILENA BARBOZA
CAU/DF A235797-6

Cliente:
CÂMARA MUNICIPAL RIACHINHO
Responsável técnico:

DS
M. Barboza

revisão:
02

escala:
indicada

Prancha:
03
08



FACHADA FRONTAL
esc 1:100



FACHADA LATERAL ESQUERDA
esc 1:100

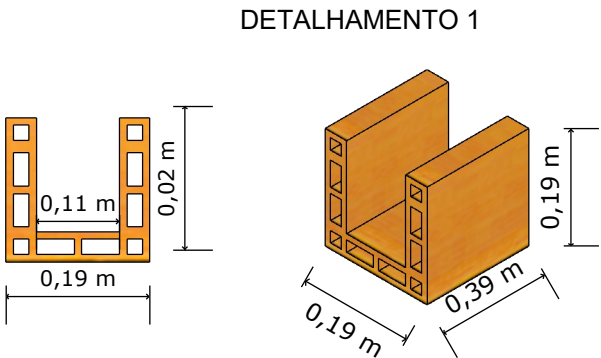

CANALETA CERÂMICA EM U
esc 1:10

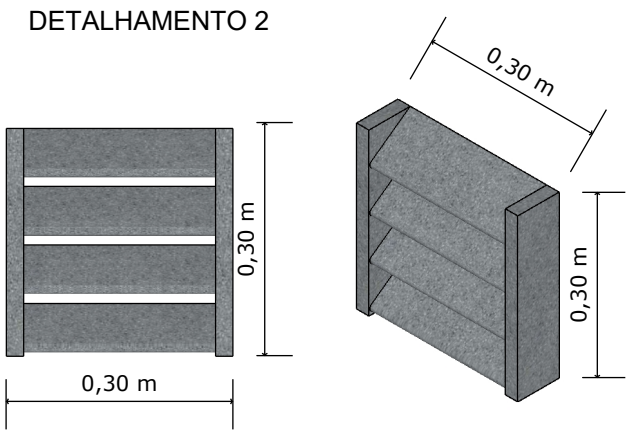

COBOGÓ MODELO VENEZIANA
esc 1:10

obs:
- Qualquer dúvida ou alteração, favor comunicar o arquiteto responsável;
- divergências entre desenho e cotas, prevalecem as cotas;
- conferir medidas no local

R00	Emissão Inicial	14.12.2022
R01	Emissão Final	19.12.2022
R02	Emissão Final	25.04.2023

REVISÕES

Obra:
CÂMARA MUNICIPAL DE RIACHINHO
Rua Governador Valadares, nº 391 - Riachinho, MG - CEP: 38640-000

Projeto:
PROJETO ARQUITETONICO EXECUTIVO

Desenho:
FACHADA FRONTAL E LATERAL + DETALHES



Cliente:
CÂMARA MUNICIPAL RIACHINHO

Responsável técnico:

DS
M. Barboza
ARQ. MILENA BARBOZA
CAU/DF A235797-6

revisão:
02

escala:
indicada

Prancha:
04
08



FACHADA FRONTAL
S/E



FACHADA LATERAL ESQUERDA
S/E

obs:
- Qualquer dúvida ou alteração, favor comunicar o arquiteto responsável;
- divergências entre desenho e cotas, prevalecem as cotas;
- conferir medidas no local

R00	Emissão Inicial	14.12.2022
R01	Emissão Final	19.12.2022
R02	Emissão Final	25.04.2023

REVISÕES		
----------	--	--

Obra:
CÂMARA MUNICIPAL DE RIACHINHO
Rua Governador Valadares, nº 391 - Riachinho, MG - CEP: 38640-000

Projeto:
PROJETO ARQUITETONICO | EXECUTIVO

Desenho:
PERSPECTIVAS



Arq. **MILENA BARBOZA**
CAU/DF A235797-6

Cliente:
CÂMARA MUNICIPAL RIACHINHO
Responsável técnico:

DS
M. Barboza

revisão:
02

escala:
indicada

Prancha:
05
08

MEMORIAL DESCRITIVO

O presente memorial descreve e especifica as mudanças na reforma da Câmara Municipal de Riachinho/MG, localizada na Rua Governador Valadares, Nº 391 - Riachinho, MG - CEP: 38640-000 onde serão reformadas as fachadas nordeste e leste. A proposta principal do projeto é evitar quebrar as paredes já existentes e alterar o posicionamento das janelas e portas, mantendo sua estrutura original.

Para esta reforma, utilizaremos alvenaria convencional, canaletas de cerâmica e cobogós, ambos de fácil instalação, boa atenuação acústica e térmica, e outras vantagens.

Os cobogós serão inseridos na fachada frontal com o intuito de camuflar as janelas, sem prejudicar as ventilação e iluminação naturais. Já os canos de águas pluviais (4), serão escondidos pelas canaletas cerâmicas e revestidas com reboco e pintura na cor desejada pelo cliente (preferencia: bege ou cinza).

- COBOGÓS – MODELO VENEZIANA (30x30)
12 fileiras verticais;
- BLOCO CERÂMICO CANALETA U – (19x19x39)
4 fileiras verticais com 26 unidades.

É valido ressaltar que onde existe a fileira de cobogós mais extensa horizontalmente deve-se inserir um ferro descrito na planilha orçamentária, servindo para manter a estrutura rígida e sem risco de rachaduras ou queda no futuro.

Na fachada frontal onde já existe uma marquise, esta será estendida até o fim da edificação, 3 pilares de 15 cm serão criados para sua sustentação da mesma compondo a nova fachada frontal, além disso foram criados complementos de alvenaria onde haviam “recortes na alvenaria”, recomendo que o portão de acesso tenha sua altura alterada como mostra o 3D para assim remover o visual residencial existente na edificação e criando um aspecto institucional e moderno.

Na fachada lateral esquerda, as modificações foram mínimas, dado orçamento previsto, foram feitos pilares que escondem os canos de águas pluviais, uma cobertura de polycarbonato curva na entrada, além de um letreiro indicativo.

O letreiro de identificação da instituição adotado no projeto será de aço inox espelhado oferecendo mais visibilidade ao local em ambas as fachadas.

O paisagismo está distribuído em todo estacionamento/passeio com grama esmeralda, flores e arbustos de sol pleno.

Serão inseridos novos pontos de iluminação direta referente às fachadas e indireta referente ao estacionamento e paisagismo.

Observações:

Se houver viabilidade, indico transferir as fiações dos padrões de energia para subterrânea.

DADOS DA OBRA

OBRA: Projeto Arquitetônico Institucional

ENDEREÇO: Rua Governador Valadares, Nº 391 - Riachinho, MG - CEP: 38640-000

CONTRATANTE: Câmara Municipal de Riachinho - José Jacinto Guedes da Silva

ÁREA DO TERRENO: 1294.6493 m²

ÁREA A CONSTRUIR: 259,70 m²

PROGRAMA DE NECESSIDADES

Descrição dos ambientes deste projeto arquitetônico e quadro de áreas:

Garagem: Lugar próprio para se estacionar e guardar veículos.

Paisagismo: Local destinado para cultivo de flores, vegetações em geral e árvores – sendo frutíferas ou não. Também utilizado como área de descanso com a implantação de mobiliário de lazer próprios para o ambiente.

NORMAS

Descritas abaixo estão normas técnicas que foram fundamentais para o desenvolvimento do projeto arquitetônico referente a este memorial descritivo:

ABNT NBR 6492 – Representação de projetos de arquitetura;

ABNT NBR 13532 – Elaboração de projetos de edificações;

ABNT NBR 8196:1999 – Desenho técnico – emprego de escalas;

ESPECIFICAÇÕES TÉCNICAS DE ARQUITETURA

Os itens a seguir descrevem materiais e suas tipologias para especificações técnicas que foram utilizadas no projeto arquitetônico da fachada descrita acima.

1 – PRELIMINARES

1.1 - Gerais

-Para iniciar a obra é exigido:

- Placa de obra do Responsável Técnico;
- Documentos exigidos na obra;
- Um jogo completo dos projetos para manuseio na obra;
- Memoriais Descritivos e Especificações;
- Uma via da R.R.T. do projeto para execução;

- Os níveis e alinhamentos do terreno devem ser verificados conforme o projeto.

- Conferir o esquadro da obra e todos os níveis e desníveis.

obs:
- Qualquer dúvida ou alteração, favor comunicar o arquiteto responsável;
- divergências entre desenho e cotas, prevalecem as cotas;
- conferir medidas no local

R00	Emissão Inicial	14.12.2022
R01	Emissão Final	19.12.2022
R02	Emissão Final	25.04.2023

REVISÕES		
----------	--	--

Obra: CÂMARA MUNICIPAL DE RIACHINHO Rua Governador Valadares, nº 391 - Riachinho, MG - CEP: 38640-000

Projeto: PROJETO ARQUITETONICO	EXECUTIVO
-----------------------------------	-----------

Desenho: MEMORIAL DESCRITIVO

	Cliente: CÂMARA MUNICIPAL RIACHINHO Responsável técnico:	revisão: 02
	 Arq. MILENA BARBOZA CAU/DF A235797-6	escala: indicada
		Prancha: 06 08



obs:
- Qualquer dúvida ou alteração, favor comunicar o arquiteto responsável;
- divergências entre desenho e cotas, prevalecem as cotas;
- conferir medidas no local



R00	Emissão Inicial	14.12.2022
R01	Emissão Final	19.12.2022
R02	Emissão Final	25.04.2023

REVISÕES

Obra:
CÂMARA MUNICIPAL DE RIACHINHO
Rua Governador Valadares, nº 391 - Riachinho, MG - CEP: 38640-000

Projeto:
PROJETO ARQUITETONICO | EXECUTIVO

Desenho:
IMAGENS 3D

	Cliente: CÂMARA MUNICIPAL RIACHINHO	revisão: 02
	Responsável técnico:  Arq. MILENA BARBOZA CAU/DF A235797-6	escala: indicada
		Prancha: 07 08

PERSPECTIVAS

S/ESC



obs:
- Qualquer dúvida ou alteração, favor comunicar o arquiteto responsável;
- divergências entre desenho e cotas, prevalecem as cotas;
- conferir medidas no local

R00	Emissão Inicial	14.12.2022
R01	Emissão Final	19.12.2022
R02	Emissão Final	25.04.2023

REVISÕES

Obra:
CÂMARA MUNICIPAL DE RIACHINHO
Rua Governador Valadares, nº 391 - Riachinho, MG - CEP: 38640-000

Projeto:
PROJETO ARQUITETONICO | EXECUTIVO

Desenho:
IMAGENS 3D

	Cliente: CÂMARA MUNICIPAL RIACHINHO	revisão: 02
	Responsável técnico:	escala: indicada
	 Ar. MILENA BARBOZA CAU/DF A235797-6	Prancha: 08 08